



# Nyt Børnehus Kirkebjerg



# NY DAGINSTITUTION KIRKEBJERG SNIT & INSPIRATIONSBILEDER



**Tagterrassen**

I forbindelse med vuggestuen er der en lille tagterrace på 1.sal. Her kan en lille gruppe børn lege sammen med en voksen. F.eks. hvis nogen er vågne mens de andre børn sover. På den måde er de voksne stadig tæt på liggehallen.



**Gangarealet**

Gangarealet er et aktivt sted, der skaber forbindelse i huset fra vuggestuen til børnehaven. Gangen aktiveres i form af motoriske/ bevægelsesfremmende elementer og steder til ophold og udstilling. Nicher, udstillingsreoler, klatre-"reol", klatre-net, grafik på gulvet og lignende.



**Grupperum**

I grupperummene kan man trække sig tilbage og finde ro og lege i mindre grupper. Her kan de enkelte grupper samles og spise. Det er her man "hører til".

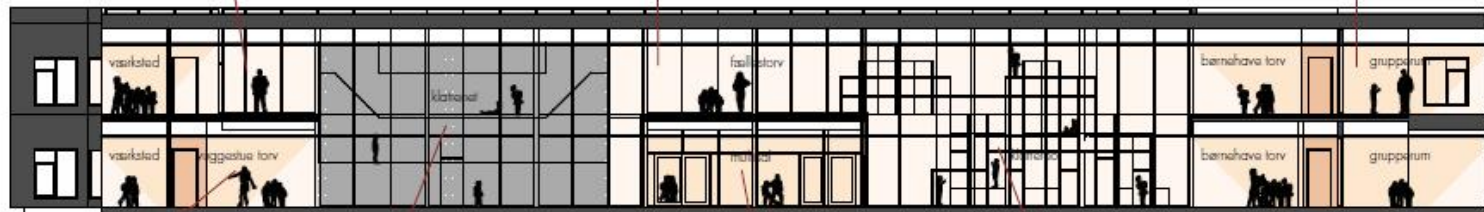

LÆNGDESNIET 1-200



**Torvet**

Grupperummene i både vuggestuen og børnehaven er placeret omkring et fælles torv - børnehavetorvet og vuggestuetorvet, hvor man kan samles på tværs af stuerne. Rumme er gennemsigtige og rare at være i. De ligger i forbindelse med et værkstedsrum, hvor en gruppe børn kan fordybe sig i et projekt.



**Klatre nettet**

Klatre nettet skaber visuel forbindelse mellem etagerne i vuggestuen. Børnene kan kravle ud på nettet og se hvad der foregår nedenunder. De kan travle rundt i nettet eller ligge stille og finde ro.



**Multisalen**

I multisalen kan hele institutionen samles. Her kan løbes, leges, spilles bold, klatres, spilles teater osv. Den har god forbindelse til gårdrummene udenfor og kan bruges af både vuggestuen og børnehaven og på tværs.



**Klatrereolen**

Klatrereolen skaber en visuel forbindelse mellem de to etager. Den gør gangarealet til et attraktivt sted, hvor man kan lege og bevæge sig. Samtidig lukker den masser af lys ind. I sin funktion af reol kan den også bruges til udstilling af projekter og som sidde niche hvor man kan sidde på grænsen mellem ude og inde.



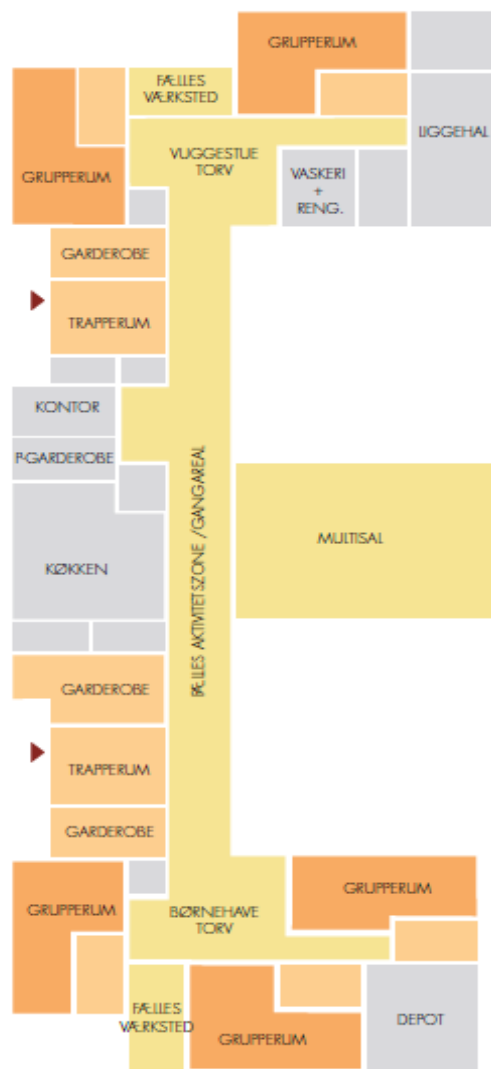

STUEN

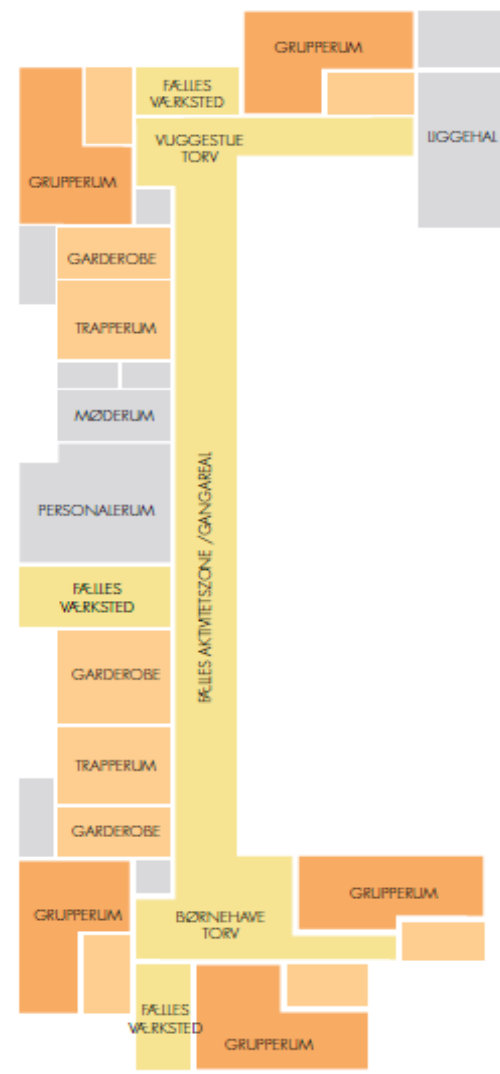

1. SAL

- GRUPPERUM
- TILHØRENDE INSTITUTIONS FACILITETER
- FÆLLES AREALER
- PERSONALE OG ØVRIGE FACILITETER

SITUATIONSPLAN  
1:500



# NY DAGINSTITUTION KIRKEBJERG



VISUALISERING AF BYGNINGEN SET FRA LEGEPLADSEN- EKSEMPEL PÅ FACADE UDTRYK



# NY DAGINSTITUTION KIRKEBJERG

## MULTISALEN

Multisalen er husets hjerte, hvor hele institutionen kan samles til større arrangementer. Her kan holdes fest, spilles teaterforestillinger, koncerter eller laves udfordrende motorikbaner.

I hverdagen kan salen bruges af alle i både større eller mindre grupper. Her kan der løbes, klatres, spilles bold, danses og leges. Salen kan lukkes af så en gruppe børn kan fordybe sig i leg, men der er stadig indkig fra gangen gennem det store glasparti.

Multisalen er placeret midt i bygningen, så der er nem adgang fra både vuggestue og børnehave. Ligeledes er der let adgang til legepladsen.



STEMNINGSBILLEDE FRA MULTISALEN

